شركة العراق اليوم
للطباعة والنشر المحدودة
07901281019- 07901358495
شركة مسار كرافيكس للمواد الطباعية / بيروت
Masar1975@yahoo.com

الاشراف الفني

العراق اليوم
AL iraq alyoum

السعر 500 دينار
١٢ صفحة

سكرتير التحرير
سيف عبد المحسن راضي
Saifrady

العراق اليوم
للنشر والتوزيع والاعلان
07700671527
E-mail: iraqalyoum2006@yahoo.com

رقم الايداع في دار الكتب والوثائق ببغداد 1226 لسنة 2009

السنة الثالثة عشر العدد (2427) الاربعاء 2/ 9 /2015 جريدة يومية عامة مستقلة صدر العدد الاول بتاريخ 19/ 4 / 2003

# حب ايزيدي يقهر تشفي الدولة الاسلامية في الاسيرات

ليست وحدها الأفلام السينمائية أو الروايات من تحمل النهايات الجميلة، فحكاية الشاب الإيزيدي العراقي، علي خضر، هي الأخرى تكللت بخاتمة أشبه بتلك، بعد أن تمكن من إنقاذ حبيبته من قبضة تنظيم الدولة الاسلامية.وفي مدينة هانوفر الألمانية يستعد خضر، صاحب الـ (٢٠ عاماً)، لإقامة حفل زفافه على فيان ميرزا، الناجية من الأسر، والهاربة من "الموت" و"فظائع" ما خلفه اجتياح التنظيم المتطرف لقضاء سنجار (في محافظة نينوى شمالي العراق) مطلع أغسطس/آب ٢٠١٤.بدأ الأمر وكأنه أشبه بـ"الخيال"، كما يروي خضر، عبر الهاتف، من منزله بألمانيا "على مدار ٣ سنوات مضت، وأنا على علاقة حب مع فيان التي تقطن بلدة حردان (قضاء سنجار)، وخلال اجتياح تنظيم الدولة الاسلامية للمنطقة وقعت في قبضة التنظيم، وتم نقلها إلى تلعفر (غربي الموصل).ولأنّ لا معنى لحياته دون محبوبته، ولا أهمية لأيامه في غيابها، فقد عقد العزم على إنقاذها، كما يقول، وخلال فترة اعتقالها كان على اتصال عبر الهاتف المحمول مع شقيقها.ويستدرك "قررت إنقاذها، ولو كلفني ذلك حياتي، فبدون فيان لا حياة لي".وترك خضر المخيم الذي يقطنه في محافظة دهوك (شمالي العراق)، وتوجه إلى سنجار للالتحاق بإحدى الفصائل الإيزيدية المقاتلة والمتحصنة في الجبل.ومضى قائلًا "علمت أن فيان وعائلتها في معتقل ببلدة تلعفر.. شجعتهم عبر تواصلي مع أخيها على الهروب، وفعلاً تمكنوا من مغافلة الحرس، والفرار مشياً، كنت أزودهم بإحداثيات الطرق التي يجب أن يسلكوها لتجنب نقاط تمركز التنظيم.ولنحو ١٢ ساعة ظلّت فيان وعائلتها تسير إلى حين وصولهم لسفوح الجبل الشرقية، حيث كان علي في انتظارهم، بصحبة عدد من المقاتلين الإيزيديين.ويضيف علي "تم نقل حبيبتي وذويها إلى محافظة دهوك، بعد أن بقوا بقبضة التنظيم ٤ أشهر كاملة، ثم توجهت عائلتها إلى ألمانيا، فلحقت بهم إلى هناك".ويضيف بأنه يحب فيان التي تصغره بعامين "بشدة"، وهو عازم على الاقتران بها بغض النظر عن أي شيء آخر.واقتصر حفل الخطوبة في هانوفر الألمانية، على العائلتين فقط، مستطرداً "نستعد لإقامة حفل زفاف بسيط جداً، بعيداً عن الرقص والغناء، فكيف يمكننا الاحتفال و هناك مئات وربما آلاف الأسرى والمخطوفين من أهلنا لدى التنظيم الإجرامي".وليفهم العالم أننا لا نتخلى عن بناتنا وما حصل لهنّ فوق إرادتهنّ"، بهذه الكلمات ختم علي حديثه.واستولى تنظيم الدولة الاسلامية على قضاء سنجار، غربي الموصل (شمال)، والمناطق المحيطة به، في أغسطس/آب ٢٠١٤، وقام باحتجاز عدد كبير من الإيزيديين نساءً ورجالاً، وترددت أنباء عن معاملة مقاتلي التنظيم، للنساء الإيزيديات باعتبارهن "جواري"، وباعوا بعضهن في الأسواق.وتقول منظمات حقوقية، إن التنظيم ارتكب انتهاكات جسيمة بحق السكان من الأقلية الإيزيدية شمالي العراق.من جهته، يقول خيري بوزاني، مدير عام الشؤون الإيزيدية في وزارة الأوقاف في حكومة إقليم شمال العراق "ينبغي علينا جميعا أن نحيي شجاعة الشاب علي خضر، ونهنئه على ما قام به".ويضيف بوزاني "بالنسبة لنا، سنتقوم برفع دعوة قضائية ضد أية شخصية أو مؤسسة تتهم الإيزيديين بإساءة معاملة الناجيات من قبضة الدولة الاسلامية، وأمامنا الدليل الحي الذي يشهد على حسن المعاملة، والإصرار على احترام وتقدير كل الناجيات من قبضة هذا التنظيم المجرم".ووفقاً للمعلومات التي بحوزة الباحث الإيزيدي، داود مراد ختاري، فإن حالة الشاب خضر هي الرابعة التي يتم فيها الاقتران بناجية إيزيدية من قبل حبيبها أو خطيبها، أو من قبل شاب لم تتعرف عليه سابقاً.ويقول ختاري "نتيجة تواجدي المستمر في المخيمات، وإجراء المقابلات مع الناجيات، هناك العديد من الشباب يطلبون الزواج من الناجيات".ويتابع "هنالك ناجية في مخيم إيسيان (محافظة دهوك)، تقدم لها شخصان للزواج، لكنها ترفض وتريد إكمال دراستها".وهناك حالات عديدة لناجيات يقبلنَ بالزواج، شرط عودة ذويهم المخطوفين، والمأسورين لدى التنظيم الارهابي، والقدرة على التعايش مع ما أصابهم من مآسٍ وويلات.والإيزيديون أو اليزيديون، مجموعة دينية يعيش أغلب أفرادها قرب الموصل، ومنطقة جبال سنجار، ويقدر عددهم بنحو ٦٠٠ ألف نسمة، وتعيش مجموعات أصغر في تركيا وسوريا وإيران وجورجيا وأرمينيا.وبحسب باحثين، تُعد الديانة الإيزيدية من الديانات الكردية القديمة، وتُتلى جميع نصوصها في مناسباتهم وطقوسهم الدينية باللغة الكردية.وتفاقمت الأزمة الإنسانية في العراق منذ صيف العام الماضي باجتياح الدولة الاسلامية للعديد من المناطق في البلاد، وسيطرته على مساحات واسعة من الأراضي، وخاصة في الشمال، قبل أن يستولي على مناطق أخرى في الغرب.

# ثورة الذكاء تجتاح سوار ساعة فريدة من سوني

كشفت سوني عن ساعة تقليدية بسوار ذكي يتيح لها الدخول تحت تصنيف الساعات الذكية.وبدأت الشركة اليابانية حملة لدعم ساعتها الفريدة من نوعها على منصة التمويل الجماعي الخاصة بها في اليابان، "فيرست فلايت".وتحمل الساعة الذكية اسم "وينايريست" اختصار الـ"ارتدِ الإلكترونيات بشكل طبيعي".وترتكز الساعة الذكية على ثلاث مزايا أساسية، الأولى الدفع الإلكتروني بواسطة الساعة عبر تقنية "اتصالات المدى القريب" المتوافقة مع معيار"فسيا" ليابانى، والثانية إرسال إشعارات من خلال الاهتزاز أو ضوء مخصص على السوار، والثالثة تتبع نشاط المستخدم وعرض البيانات على تطبيق متاح لنظام التشغيل "آي أو إس" من آبل وتتوفر "وينايريست" بقطر يبلغ ٤٢ ميليمترًا، وبطرازين اثنين فيما يتعلق بالعقارب: الأول يحمل اسم "كرونوغراف"، والثاني "ثري هاند"، وبلونين هما الفضي والأسود.وتدوم بطارية الطراز الأول ٥ سنوات، بينما تدوم بطارية الطراز الثاني ٣ سنوات، أما الحزام فيجب إعادة شحنه كل أسبوع تقريبا.وينتظر ان توفر سوني ساعتها للمستخدمين خلال شهر آذار/مارس أو نيسان/أبريل القادمين، بسعر يبدأ من ٢٨٧ دولارًا أمريكيًا لطراز "ثري هاند" بلونين الفضي، ويبلغ ٥٧٦ دولارًا لطراز "كرونوغراف" الأسود.وكانت سوني كشفت في يناير/كانون الثاني عن إصدار خلص من الجيل الخامس من ساعتها النكية، العاملة بنظام أندرويد وير، تتميز بسوار معدني للمعصم.وأوضحت سوني، عبر مؤتمر أقامته على هامش مشاركتها في معرض سامس ٢٠١٥، أن الإصدار "ستاتس ستيل" من ساعتها الذكية "سمارت واتش ٣" سيطلق في الأسواق خلال فبراير/شباط المقبل.ويملك إصدار الساعة الجديد سوار معصم وهيكل خارجي من مادة "ستاتس ستيل"، إضافة إلى شاشة بقياس ١,٦ بوصة ذات درجة وضوح ٣٢٠×٣٢٠ بكسل، ودعم لنظام الملاحة جيب ي اس.وينبض بداخل الساعة معالج رباعي النوى بتردد ١,٢ غيغاهرتز، مدعوم بسعة ٥١٢ ميغابايت من ذاكرة الوصول العشوائي، و٤ غيغابايت من سعة التخزين الداخلية و٤٢٠ ميلي أمبير/ساعة من سعة البطارية.ويعود الاهتمام الكبير بالتكنولوجيا القابلة للإرتداء في الوقت الحالي نتيجة دخول شركات مهمة على غرار آبل وسامسونغ وغوغل وسوني الى حقل المنافسة، إضافة إلى ما تقدمه تلك المنتجات من خدمات وميزات بالنسبة للمستخدمين، حيث باستطاعتها تزويدهم بالمعلومات الضرورية إينما كانوا، وتبقيهم على اتصال دائم بالشبكات الإجتماعية بطريقة سهلة كما انها تزودهم بتطبيقات تعنى بصحة الفرد وسلامته.

# المضادات الحيوية تضع اللبنة الاولى للإصابة بالسكري

كشفت دراسة دنمركية عن علاقة وثيقة بين المضادات الحيوية والإصابة بالنوع الثاني من مرض السكري.وسعى باحثون من جامعة كوبنهاغن الى ايجاد العوامل مثل العادات السيئة، الحميات الغذائية، مستوى التعليم، نوع العمل، وغيرها من التفاصيل التي يمكن أن تكون السبب في الإصابة بالسكري.وقق الفريق العلمي برئاسة كريستيان ميكيلسين تاريخ تطور النوع الثاني من مرض السكري لأكثر من ١٧٠ ألف مواطن دنمركي وأكثر من ١,٣ مليون مواطن دنمركي أصحاء.وتوصل الباحثون الى أن أغلب المصابين كانوا قد تناولوا كميات كبيرة من المضادات الحيوية قبل إصابتهم بالمرض، حيث أن بعضهم تناولها مدة ١٥ سنة. كما اتضح أن المصابين تناولوا المضادات الحيوية أكثر من الأصحاء بـ ١,٥ مرة.وهذا يشير إلى أن هذه الأدوية (المضادات الحيوية) قد تكون السبب في عدم تقبل خلايا الجسم لهرمون الأنسولين.يوضح العلماء هذه العلاقة بأنه نتيجة للتأثير السلبي للمضادات الحيوية في نبيت الأمعاء التي تساعد في هضم جزء كبير من السكر الذي يدخل إلى الجسم مع المواد الغذائية، لذلك قرر الفريق العلمي إجراء دراسات واختبارات أوسع للتأكد من وجود هذه العلاقة بين المضادات الحيوية والنوع الثاني من السكري.ووفقا للإحصاءات الرسمية فأن عدد المصابين بالنوع الثاني من السكري في ازدياد، حيث يبلغ عددهم المسجل رسميا في روسيا ٣,٧ مليون شخص، وفي الولايات المتحدة أكثر من ٢٩ مليون شخص.وفي دراسة اميركية اخرى درس علماء تأثير المضادات الحيوية في الحالة الصحية للحيوانات في ظروف الاختبارات المخبرية والسريرية، واكتشفوا انها قادرة على اصابة الطبقة المخاطية للمعدة والأمعاء بأضرار بالغة. هذه الأضرار حسب رأي الخبراء، تسبب تغيرات باثولوجية في الأحياء المجهرية وتقوض فعالية الجهاز المناعي للجسم.كما نبهت دراسة طبية حديثة الى ان استخدام المضادات الحيوية عند الأطفال يؤدي إلى زيادة خطر الإصابة بالتهاب المفاصل.وذكر الباحثون بالكلية الأميركية لأمراض الروماتيزم ان التهاب المفاصل "جي اي أي" ويسمى أيضا التهاب المفاصل الروماتويدي (جي ار اي)، عادة ما يحدث عند الأطفال قبل سن الـ ١٦.ووفقا للعلماء يسبب هذا الالتهاب الألم الشديد والتورم والتصلب، كما يمكن أيضاً أن يسبب الطفح الجلدي، والحمى والتهاب العين.وتوصي هيئة لخدمات الصحية الوطنية البريطانية الأطباء بمراقبة زملائهم للتأكد من أنهم لا يصفون للمرضى الكثير من المضادات الحيوية.ويدعو المعهد الوطني للصحة والرعاية المتميزة في المملكة المتحدة بتجنب تفاقم مشكلة الاعتماد على المضادات الحيوية.ويقول المعهد في مسودة مبادئه التوجيهية إنه يتعين على الأطباء أن يرفضوا الاستجابة للمرضى الذين يصرون على استخدام المضادات الحيوية.وأضاف أن الوقت قد حان لـ "التعامل مع المشكلة من جذورها" بعد سنوات من السياسات الفاشلة لخفض استخدام المضادات الحيوية.وتظهر الأرقام زيادة بنسبة ٦ بالمئة في وصفات المضادات الحيوية خلال الفترة بين عامي ٢٠١٠ و٢٠١٣، وتشير الإحصاءات إلى أن نصف هذه الوصفات "غير مناسبة".يأتي هذا بالرغم من التحذيرات المتكررة من أن الأطباء يخسرون أحد أفضل أسلحتهم مع زيادة قدرة المرضى على مقاومة المضادات الحيوية التي لا تزال مهمة في علاج بعض الالتهابات المستعصية وفي جراحات معينية وأثناء العلاج الكيميائي وزرع الأعضاء.

# أنوشكا تعود للمسرح

تعود الفنانة أنوشكا إلى المسرح من خلال مسرحية "قواعد العشق الأربعين" التي تعاقدت على بطولتها مؤخراً، فيما ستبدأ بروفات العرض الشهر المقبل. :بعد غيابها لعدة سنوات عن المسرح، تعود الفنانة أنوشكا مجدداً من خلال مشاركتها في بطولة مسرحية "قواعد العشق الأربعين" المقرر عرضها في نهاية العام الحالي.
علماً أن هذه المسرحية التي يقدمها "البيت الفني للمسرح" على خشبة "مسرح الطليعة" بوسط القاهرة، تحت إدارة المخرج عادل حسان، فيما يجري ترشيح باقي فريق العمل في الوقت الحالي.هذا وتبدأ البروفات للعرض المسرحي الجديد في بداية شهر أكتوبر (تشرين الأول) المقبل ضمن خطة "البيت الفني" لتقديم عدة عروض جديدة قبل نهاية العام الجاري.

# الاطفال يُشبعون نقص النوم بالإقبال على الطعام

أفادت نتائج دراسة حديثة بان الأطفال الذين لا يأخذون قسطا وافرا من النوم ربما يصبحون أكثر ضعفا أمام إغراء الطعام.وقال الباحثون في الدورية الدولية للسمنة إن الاطفال في عمر خمس سنوات ممن ينامون أقل من ١١ ساعة ليلا يصيرون أكثر نهما بالطعام بالمقارنة بمن ينامون وقتا أطول.ويتميز الأطفال الذين ينامون أقل من ١١ ساعة بارتفاع مؤشر كتلة الجسم، و هو خارج قسمة وزن الجسم بالكيلوغرام على مربع طول القامة بالمتر، بالمقارنة بمن ينامون ١١ ساعة فاكثر فيما توصي المراكز الأميركية لمكافحة الأمراض والوقاية منها بان ينام الاطفال في سن قبل الدراسة من ١١ الى ١٢ ساعة يوميا.وقالت لاورا مكدونالد كبيرة المشرفين على الدراسة والباحثة بكلية لندن الجامعية في رسالة بالبريد الالكتروني "تراكمت الأدلة الآن التي تشير الى ان الأطفال والبالغين ممن ينامون فترات أقصر أو غير كافية تزيد لديهم الرغبة في الطعام" مشيرة الى اهمية هذه الدراسة وسط المناخ الذي يشجع على البدانة بسبب شيوع ورخص الوجبات المرتفعة السعرات الغذائية.وقالت مكدونالد وفريقها البحثي إن دراسات سابقة بينت ان قلة النوم تزيد بدرجة كبيرة من فرص زيادة الوزن والسمنة لدى الأطفال لكن لم يكن يعرف الكثير عن كيفية تأثير النوم على استهلاك السعرات الحرارية اليومية.وشملت الدراسة الجديدة ١٠٠٨ أطفال في عمر خمس سنوات ولدوا عام ٢٠٠٧ في انكلترا وويلز وطلب من أمهاتهم استيفاء استبيان عن مدى اقبال اطفالهم على الطعام وسلوكهم نحوه بعد ان يفترض ان يكونوا قد شبعوا.وكان متوسط ساعات النوم للاطفال في الدراسة ١١,٤٨ ساعة.
وبالنسبة للاطفال الذين ينامون أقل من ١١ ساعة ليلا كان الاقبال على الطعام بدرجة ٢,٥٣، على مقياس من واحد الى خمسة، بالمقارنة برقم ٢,٣٦ للاطفال الذين ينامون من ١١ الى ١٢ ساعة.

# ريم البارودي بطلة عقلك في رأسك

تعاقدت الفنانة ريم البارودي على بطولة العرض المسرحي الجديد "عقلك في رأسك" الذي سيُقدّم على خشبة مسرح السلام، علماً أنها ستتعاون للمرةِ الأولى مع خطيبها الفنان أحمد سعد.وتعاقدت الفنانة الشابة ريم البارودي على بطولة مسرحية "عقلك في رأسك" المقرر عرضها على خشبة مسرح السلام بوسط القاهرة، والتي تنتمي لنوعية الأعمال الغنائية الإستعراضية. و هي من كتابة المؤلف ياسين الضوي ويخرجها حسام الدين صلاح. علماً أنها ستشارك للمرةِ الأولى في بطولة عمل فني مع خطيبها الفنان الشاب أحمد سعد الذي سيخوض أيضا أولى تجاربه في البطولة المسرحية.هذا ومن المقرر أن تُعرَض المسرحية في نهاية العام الحالي، حيث سيبدأ فريق العمل "البروفات" خلال الأيام المقبلة تمهيداً للعرض بعد اكتمال الديكورات وانتهاء العرض المسرحي "غيبوبة" الذي سيُعرَض أولاً على ذات المسرح.
يُذكر أن "البارودي" نشرت مؤخراً عبر حسابها الشخصي على "إنستغرام" صور كاريكاتورية تجمعها بخطيبها، وعبّرت بتعليقها عن عمق علاقتهما وحبها له، حيث كتبت: ملك حياتي ... وملاك حياتي"، و" بحبه ربنا يخليه ليه".

# تسريب أغنية إحساس بيوصللي لدوللي شاهين

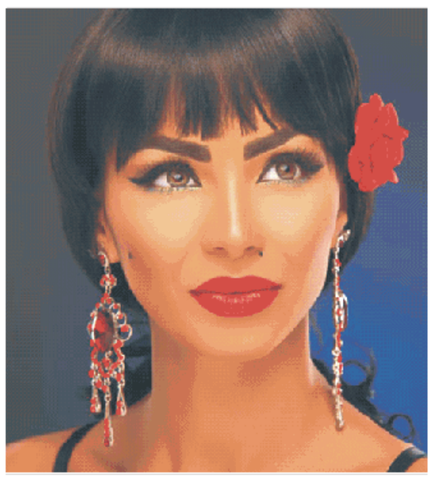

سُرِّبَت مؤخراً أغنية "إحساس بيوصللي" للفنانة اللبنانية دوللي شاهين من ألبومها الأول "سندريلا"، فيما أكدت بدورها التزامها بقرار نقابة الموسيقيين بالابتعاد عن الملابس العارية على الأراضي المصرية.وسُرِّبَت مؤخراً أغنية "إحساس بيوصللي" للفنانة اللبنانية دوللي شاهين عبر عدد من المواقع المتخصصة بقرصنة الأعمال الفنية المختلفة، علماً أن هذه الأغنية ستصدر ضمن ألبوم "سندريلا" الذي يُعتبر الأول لـ"شاهين" في سوق الكاسيت، ولا تزال تحضر له منذ أكثر من عامين.هذا وكتبت دوللي عبر صفحتها على "فيسبوك" تقول "أغنية إحساس بيوصللي- أو حالة خاصة" هي أغنية من ألبوم سندريلا اتسربت من الاستوديو وانتشرت على النت...شيء مؤسف".من جهةٍ أخرى، وفيما يخص قرار نقابة الموسيقيين الأخير بمنع المغنيات من ارتداء ملابس العري في الحفلات، كتبت تدوينة أخرى، جاء فيها: "منعا لأي لغط و لبعض الذين يحاولون الاصطياد بالماء العكر، تؤكد الفنانة دوللي شاهين التزامها باي قانون او قرار يصدر عن نقابة المهن الموسيقية المصرية فيما خص حفلاتها على الأراضي المصرية. أما في ما عدا ذلك ، فهي تلتزم بقرارات و توجيهات نقابة الموسيقيين في لبنان والتي هي عضوة فيها منذ أكثر من عشر سنوات. و التوفيق من الله".

# فلكي يتنبأ بموت خالد الصاوي

تنبأ الفلكي المعروف أحمد شاهين بوفاة عدة شخصيات معروفة ومنهم الفنان خالد الصاوي، الأمر الذي أثار حفيظة الأخير ودفعه لمواجهته عبر صفحته الخاصة على "فيسبوك"، لتدور بينهما حرباً كلامية هدده فيها "شاهين" بالقضاء.وتنبأ الفلكي المعروف أحمد شاهين بوفاة عدة شخصيات معروفة ومنهم الفنان خالد الصاوي، الأمر الذي أثار حفيظة الأخير ودفعه لمواجهته عبر صفحته الخاصة على "فيسبوك"، فدارت بينهما حرباً كلامية هدده فيها "شاهين" بالقضاء .الصاوي .وبدأت القصة عندما نشرت بعض وسائل الإعلام العربية و المصرية تنبؤات الفلكي، فكتب "الصاوي" على صفحته على مواقع التواصل غاضبا يقول "منجم تنبأ بموتي، وصحافيين نشروا أوان أقول لهم: ربنا يتوب عليكم وتلاقوا شغل نظيف وبقول للمشايخ الي حرموا كل شيء وسابوا الفتي في الغيب: أي دين تعتنقون؟"
شاهين:
وكان شاهين قد أعلن عبر "العربية.نت" قائمة جديدة لأسماء فنانين قال إن طالعهم يشير إلى "اقترابهم من الأرض"، ما يشير إلى قرب على دفنهم فيها"، موضحاً أن أسباب وفاتهم ستكون قدرية. وذكر اسم خالد الصاوي في قائمته، مؤكدا أن "أي تهجم أو سخرية من جانب "الصاوي" على شخصه أو على علم الفلك والنجوم ووصفه لتنبؤاته بالدجل، سيقوم بالرد عليه قانونا ومقاضاته". وشرح أن أسباب توقعاته بقرب وفاة "الأخير" هو اقتراب الشمس من عقدة الذنب، وهو العقدة الجنوبية للقمر، و هو ما يعني وفق علم الفلك اقتراب الأجل. كما أنه و من خلال مطالعته وعلمه في الفلك تأكد وجود خالد الصاوي في البيت الرابع، و هو المعروف فلكيا بوتد الأرض وبيت الدفن، علماً أنه سبق وتوقع وفاة الكثير من الفنانين منهم فاتن حمامة، سعيد صالح، عمر ونور الشريف، خالد وسعيد صالح، ميرنا المهندس، سامي العدل، غسان مطر، صباح، والشاعر عبدالرحمن الأبنودي. كما أنه توقع في بداية العام ٢٠١١ سقوط حكم حسني مبارك والقذافي وعلي عبدالله صالح، ووفاة الباباشنودة ورحيل مرسي وصعود السيسي لتولي سدة الحكم في مصر.